



ALANYA ALAADDİN KEYKUBAT ÜNİVERSİTESİ
UZAKTAN EĞİTİM BİRİMİ

Uzaktan Eğitim Platformu
Kullanıcı Kılavuzu

Öğrenci Versiyonu

2020 Nisan v2.0

1. Sisteme Giriş

- Aşağıdaki linki üzerinden sayfa çağrılır.
 - <https://mergen.btk.gov.tr/>
- Gelen sayfada kullanıcı adı ve şifre ile ilgili detay bilgi işlem tarafından sağlanacaktır.
- Sonraki aşamada “Oturum Aç” butonu tıklanarak sisteme giriş yapılır.



2. Şifre Resetleme İşlemi

- Sisteme giriş yapılması sonrasında yapılması gereken ilk işlem “Şifre resetleme” işlemidir.
- Bunun için aşağıdaki adımlar izlenir;
 - Soldaki menüden “Hesap” tıklanır.
 - “Ayarlar” tıklanır.

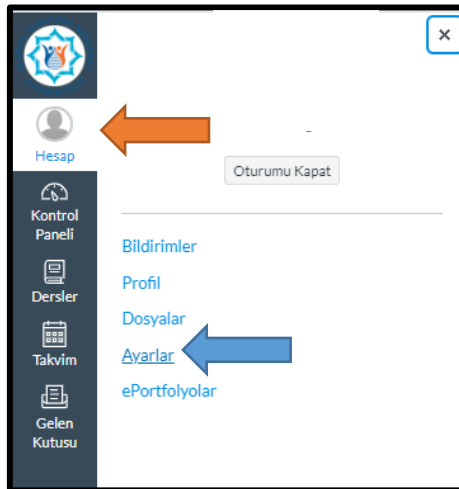

- “Ayarları Düzenle” butonuna tıklanır.



- Eski şifre ve yeni şifre girilerek ayarlar güncellenir.

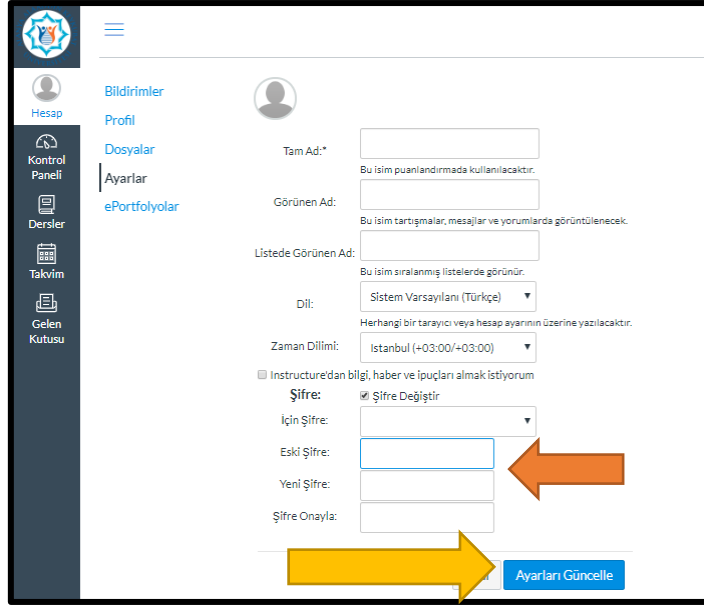

3. Ana Sayfa ve Derslerin Görüntülenmesi

- Sisteme girildikten sonra aldığımız dersleri görüntülemek için;
 - Önce “Dersler” tıklanır.
 - Ardından “Tüm Dersler” tıklanır.

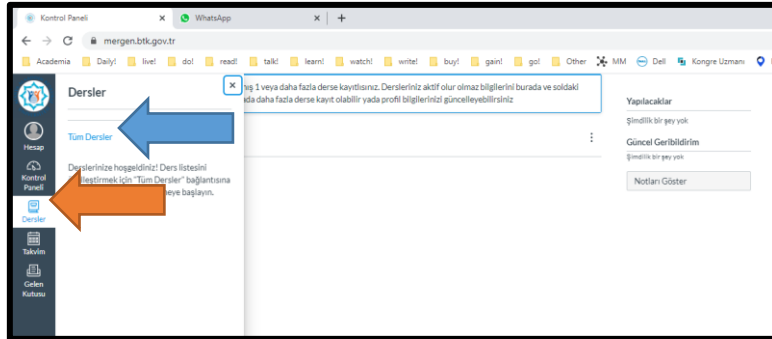

- Gelen ekranda ders listesi görülecektir.
- Listedeki bazı derslere tıklanamayabilir. Bunun nedeni dersin öğretim elemanının dersi henüz yayınlamamış olmasıdır. Örneğin yayınlanmış olan ders aşağıda görülmektedir.

Ders	Takma İsim	Dönem	Şu rolde kayıt olundu	Yayımlandı
☆ ATATÜRK İLKELERİ VE İNKILAP TARİHİ II		2019-2020 Bahar	Öğrenci	Hayır
☆ Beslenme ve Sağlık		2019-2020 Bahar	Öğrenci	Hayır
☆ GELİŞİM PSİKOLOJİSİ		2019-2020 Bahar	Öğrenci	Hayır
☆ HEMŞİRELİK ESASLARI		2019-2020 Bahar	Öğrenci	Evet
☆ İNGİLİZCE II		2019-2020 Bahar	Öğrenci	Hayır
☆ İnsan İlişkileri ve İletişim		2019-2020 Bahar	Öğrenci	Hayır
☆ MİKROBİYOLOJİ		2019-2020 Bahar	Öğrenci	Hayır
☆ SAĞLIĞIN DEĞERLENDİRİLMESİ		2019-2020 Bahar	Öğrenci	Hayır
☆ SAĞLIK TURİZMİ		2019-2020 Bahar	Öğrenci	Hayır
☆ TÜRK DİLİ-İ		2019-2020 Bahar	Öğrenci	Hayır

4. Ders İçeriğinin Görüntülenmesi

- Derse tıklandığı zaman içeriği aşağıdaki şekilde görülecektir.
- Modül yazan kısım dersin ilgili haftasında işlenecek konuya ait sayfadır (turuncu ok).
- Modüle başlarken yazan kısım, ilgili hafta işlenecek olan konuya ait sayfadır (mavi ok).
- Modül ders malzemeleri yazan kısım, ilgili hafta işlenecek olan konuya ait dosya içeriğidir (sarı ok).
- Öğrenme Yönetim Sistemine Giriş yazan kısım ise uzaktan yönetim sistemini nasıl kullanacağınız ile ilgili hazırlanmış olan oryantasyon içeriğidir (yeşil ok).
- Dersin öğretim elemanı, modül isimlendirmelerinde değişiklik yapabilir.

≡

HEMŞİRELİK ESASLARI > Modüller

2019-2020 Bahar

[Ana Sayfa](#)

[Ders Programı](#)

[Modüller](#)

[Tartışmalar](#)

[Ödevler](#)

• **ÖĞRENME YÖNETİM SİSTEMİNE GİRİŞ**

Giriş

Hesap - Profil Ayarları ve Şifre Değiştirme

• Dersimizi Tanıyalım!

Dersimizi Tanıyalım

• **Modül 01**

1. Modüle Başlarken

1. Modül Tartışma Forumu

1. Modül Ders Malzemeleri (pdf, pptx ...vb)

1. Modülü Kapatırken

• **Modül 02**

2. Modüle Başlarken

→

→

→